

NARCISOS Y ORQUÍDEAS MEDITERRÁNEAS

Esta Exposición cuenta con paneles informativos y una muestra fotográfica, que muestran dos grupos de enorme valor botánico: Las Orquídeas, por ser la familia más extensa del reino vegetal, y el género *Narcissus* por su enorme diversidad genética.

LA FAMILIA ORQUIDACEAE

Las Orquídeas (Familia Orchidaceae) constituyen la familia botánica con mayor diversidad de nuestro planeta, que incluyen el 10% de las especies conocidas de plantas superiores.

Se estima que existen entre 18.000 y 25.000 especies de orquídeas dentro de 850 géneros, que se distribuyen por todos los continentes.

La mayoría de las especies son tropicales y subtropicales y se comportan como epífitas, pero también son abundantes bajo clima Mediterráneo y Templado, donde suelen ser especies terrestres provistas de unos tubérculos, con los que resisten el periodo desfavorable.

Tan solo 36 géneros están presentes en el continente Europeo, superando las 300 especies aunque la mayoría concentradas en el Mediterráneo y zonas de alta montaña, siendo más raras en las áreas centroeuropeas y nórdicas.

La Comunidad Valenciana es considerada una zona rica en orquídeas pues se han encontrado hasta la fecha 65 especies dentro de 19 géneros. Muchas de ellas, se encuentran en peligro crítico (CR) como *Himantoglossum hircinum*, relegado a unas pocas poblaciones en la Marina Alta.

El principal objetivo de esta exposición es ofrecer a los visitantes información sobre estas plantas que habitualmente encontramos en el campo, y que siempre han despertado admiración por la originalidad y belleza de sus flores.

A través de ella se da a conocer su diversidad, adaptaciones, importancia y las principales amenazas que están poniendo en peligro su conservación. Asimismo, se transmite la relevancia de los numerosos estudios de investigación sobre los narcisos por sus aplicaciones medicinales, como por ejemplo en el tratamiento de los problemas cognitivos de los enfermos de Alzheimer.

CONTENIDO:

- 25 fotografías.
- 11 carteles didácticos de 1m x 70cm.
- 2 carteles didácticos de 1m x 60cm.

COSTES:

La exposición tiene una tasa de 300€ establecida por la Ordenanza Municipal Reguladora que se le aplica, a los que hay que sumar los costes de desplazamiento y montaje y el seguro en la modalidad "de clavo a clavo" que cubre todo el proceso.

Los costes de desplazamiento, montaje y seguro se facilitarán tras conocer el destino del préstamo, ya que serán variables en función de la distancia a la que se realice.

Diversidad en *Narcissus*

Sect. *Bulbocodium*

Sect. *Ganymedes*

Sect. *Apodanthae/Jonquillae*

Sect. *Tazettae*

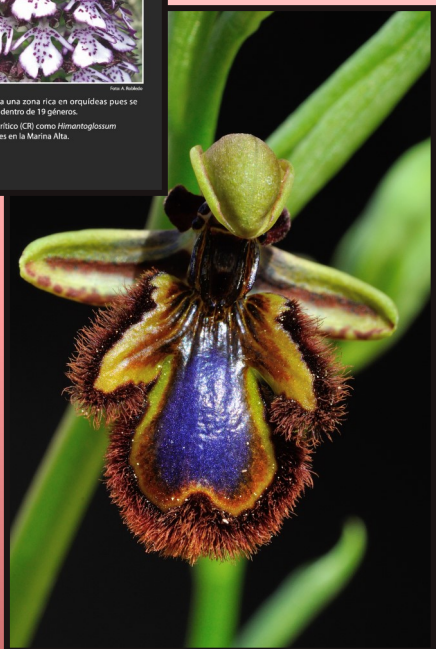

NARCISOS Y ORQUÍDEAS MEDITERRÁNEAS

